



# ¿CÓMO FUNCIONA EL AULA VIRTUAL?

## USO DE LA PLATAFORMA

El uso del Aula Virtual es muy sencillo, los alumnos disponen de los siguientes recursos:

### 1. Documentos

En esta sección aparecen las carpetas que contienen el curso en formato digital(.PDF) para que los alumnos puedan ir viéndolo antes del inicio del mismo. Lo ideal es que cada alumno se lo descargue en su ordenador para tenerlo abierto al ir haciendo tanto los test de evaluación como el trabajo final.

### 2. Trabajo Final

En esta sección los alumnos pueden enviar el Trabajo Final propuesto en cada curso al tutor. El trabajo final se puede enviar antes de haber terminado y aprobado todos los ejercicios de evaluación para que el tutor pueda corregir posibles defectos, normalmente en cada curso se puede empezar a enviar 1 semana después del inicio del curso.

Recordad que para que el trabajo final esté apto, la puntuación del tutor debe ser del 80% o más, para ellos nos fijaremos en el apartado *Puntuación* al pulsar en el nombre del alumno.

Mira atentamente las siguientes capturas de pantalla para seguir el proceso de envío de un trabajo final:

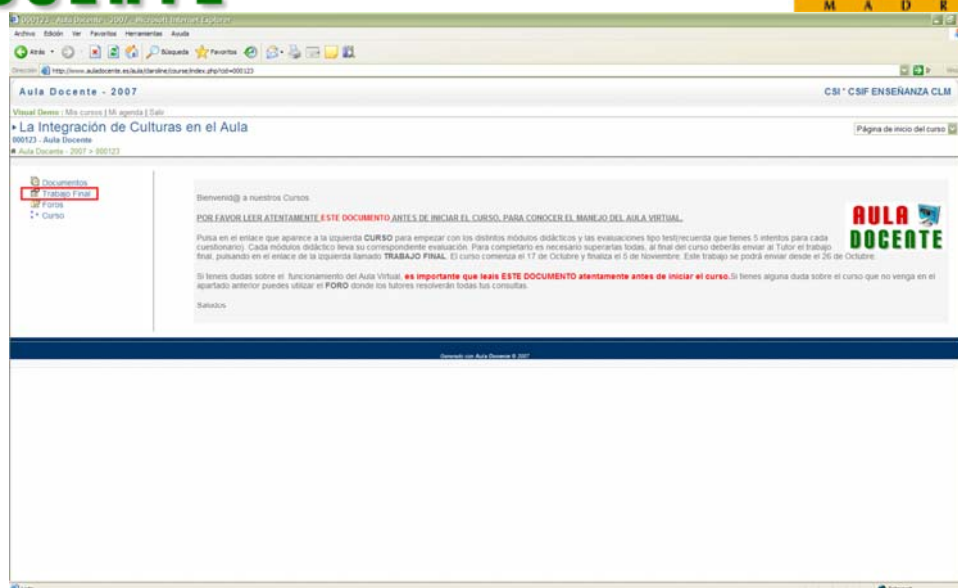

Así se accede a una pantalla intermedia, donde aparece la fecha en la que se puede realizar el envío del Trabajo Final. Esta fecha es muy importante, ya que aunque el curso se haya iniciado ya, el Trabajo Final sólo se podrá enviar desde la fecha indicada en dicho apartado.

Para enviar el Trabajo Final, o consultar los requisitos mínimos de contenido que debe cumplir dicho entregable, se debe pulsar en el enlace indicado en la pantalla que se muestra a continuación.

Es importante destacar que el nombre del archivo a enviar debe reflejar el nombre y apellidos del alumno, pero sin tildes ni caracteres extraños, ya que entonces el envío no se realizaría correctamente. (Por ejemplo mariagonzalezportier.doc).

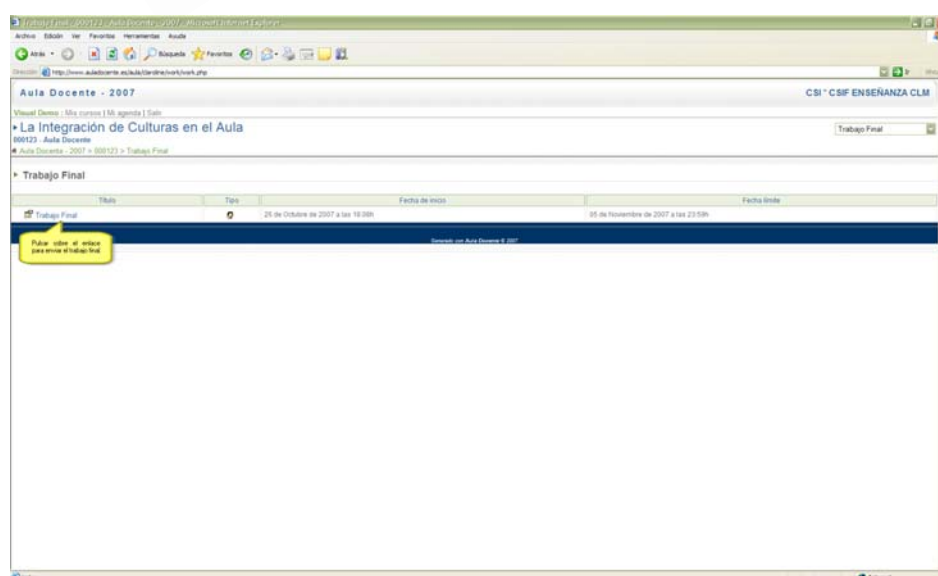

En esta pantalla es desde dónde se puede enviar el Trabajo Final, siempre que se esté en las fechas permitidas para ello. Se debe

pulsar en el enlace **Enviar un trabajo**, tal y como se muestra en la siguiente pantalla.

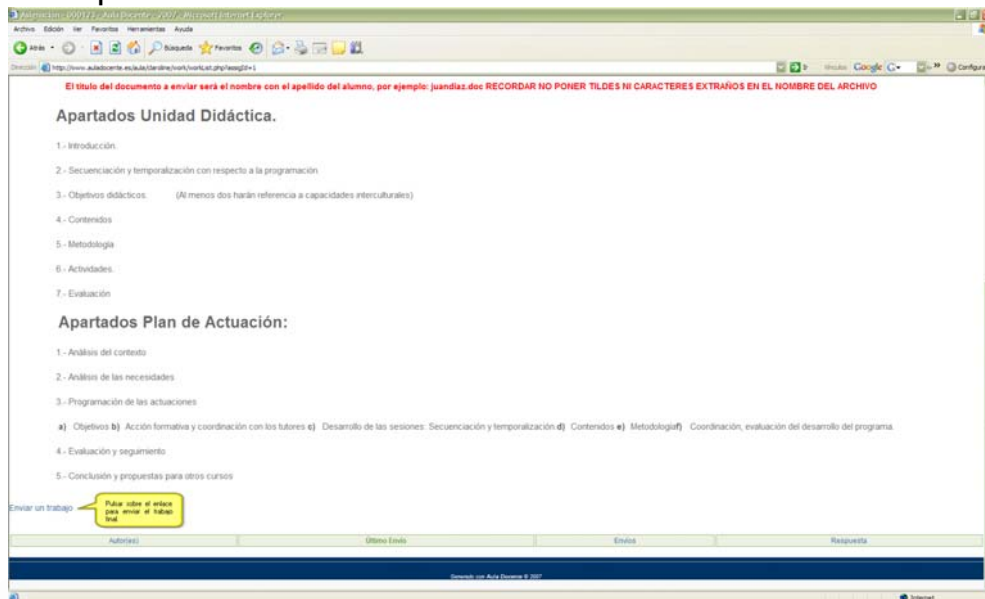

En la siguiente pantalla se debe rellenar el formulario que aparece, y pulsar en el botón **Examinar** para cargar el documento relativo al Trabajo Final.

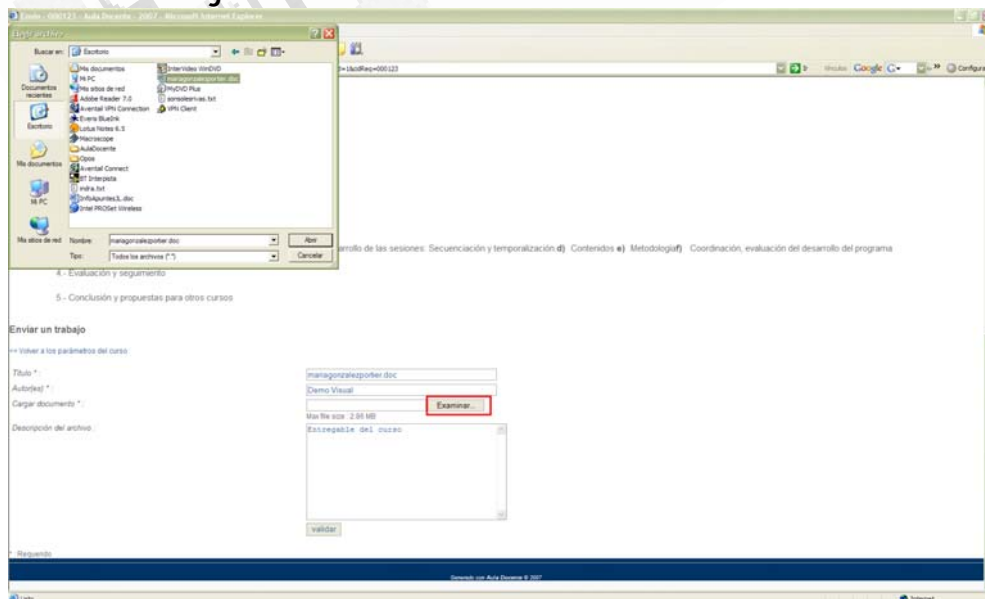

Se puede escribir una breve descripción asociada al fichero que se envía, que le llegará al tutor. Para finalizar el envío pulsar el botón de **Validar**.

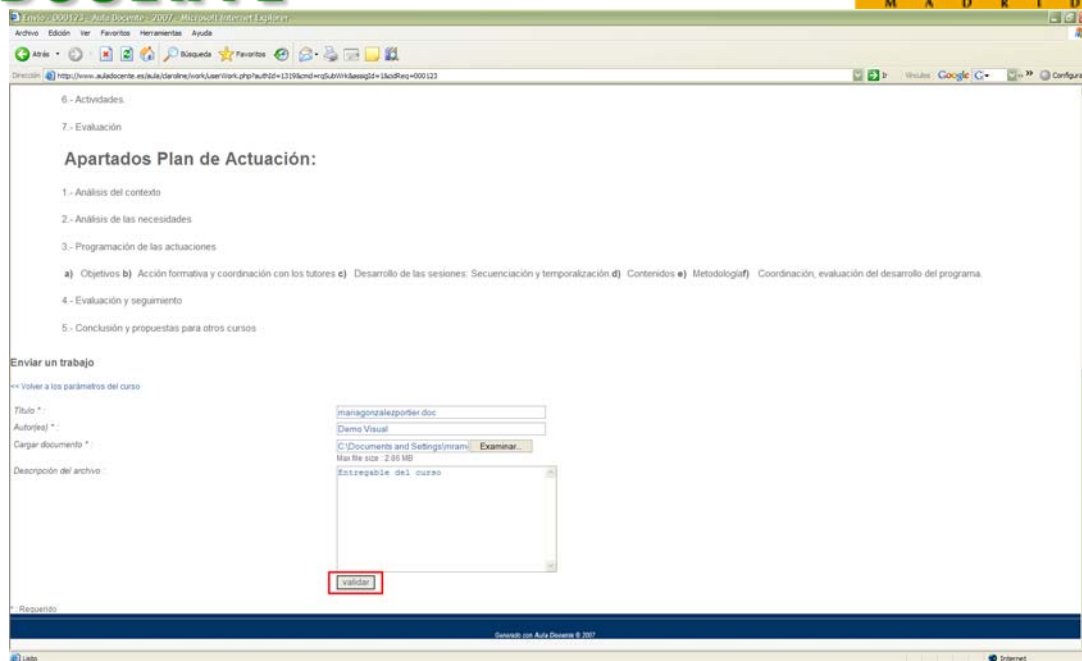

Pantalla que informa sobre el envío realizado:

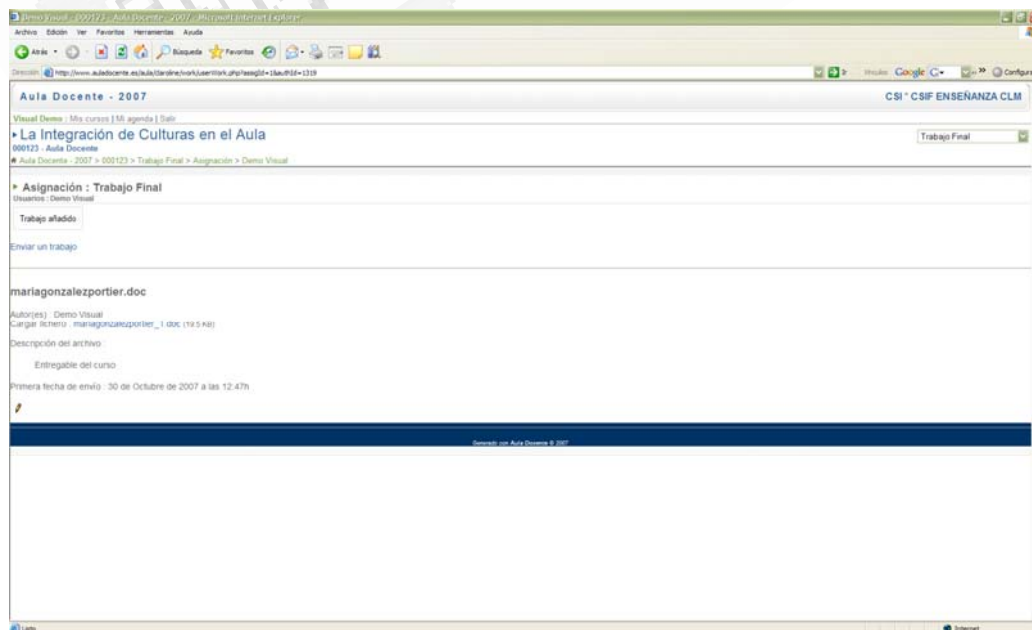

Una vez enviado, en la pantalla inicial de la sección Trabajo Final, aparecerá el envío realizado.

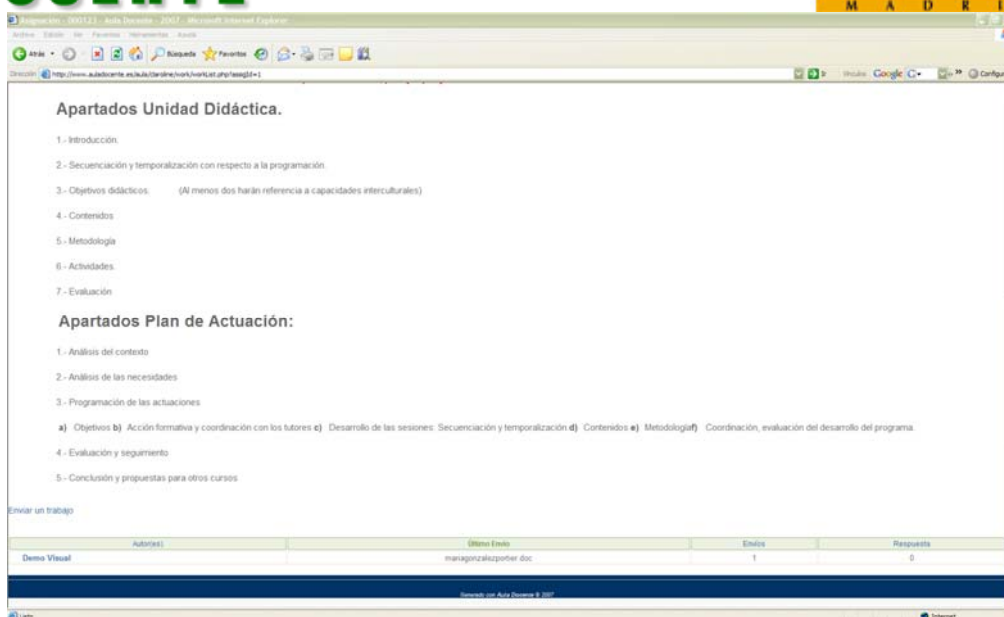

La respuesta del tutor se reflejará también en esta pantalla, en la columna **Respuesta**. Para ver la respuesta del tutor se debe pulsar en el enlace asociado al nombre del autor.

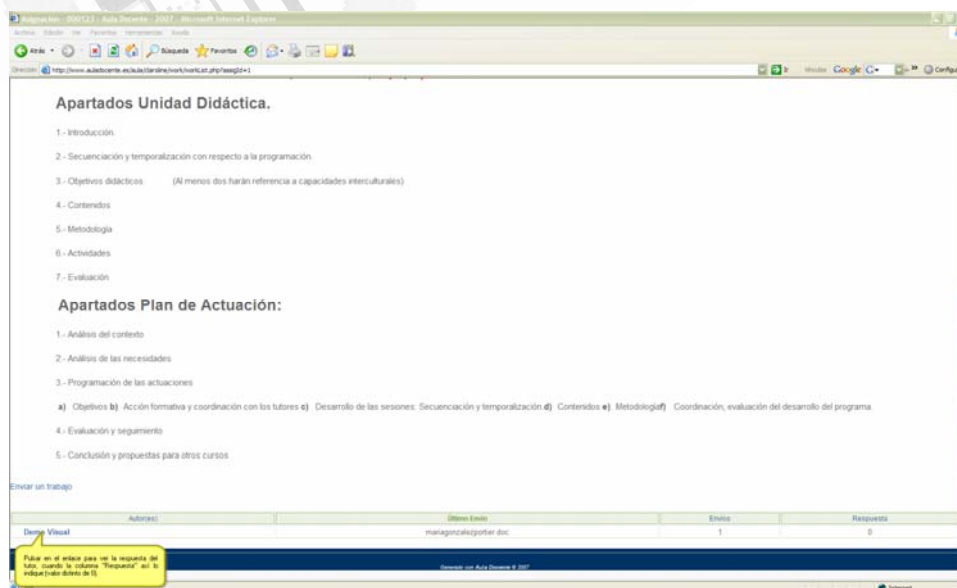

Para que el Trabajo Final se considere como apto, la puntuación del tutor debe ser igual o superior al 80%. Para conocer la puntuación asociada al trabajo se debe consultar el apartado Puntuación que aparece al pulsar en el enlace asociado al nombre del autor.

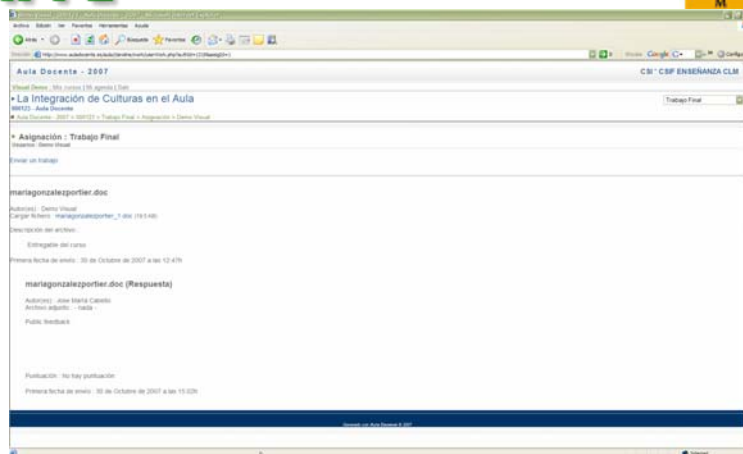

### 3. Foros

Dentro de los foros de consulta los alumnos podrán plantear las preguntas oportunas sobre la realización del curso a los tutores. El alumno puede preguntar pero no responder esta tarea recae sobre el tutor del curso. Recordad que antes de preguntar mireis este documento de Preguntas Frecuentes, por si vuestra duda viniera ya contestada aquí.

### 4. Ejercicios

Este enlace es el más importante y se habilita el mismo día que empieza el curso. Es donde trabajaremos los distintos test de evaluación que irán apareciendo según transcursa el tiempo del curso.

Cada test tiene 5 oportunidades después de las cuales nos mostrará las respuestas correctas, en cada uno tenemos que sacar una puntuación mínima para considerarlo apto que viene puesta en cada test, al entrar dentro de Mis Resultados en este apartado de Ejercicios podremos comprobar si hemos superado cada test para ello en cada ejercicio, en alguno de los 5 intentos tenemos que tener en alguna de las dos columnas que aparecen (Mínimo y Máximo) los puntos que se indica en el título de cada ejercicio para que esté apto.

**RECORDAD QUE: Los cuestionarios irán apareciendo progresivamente durante el periodo que dure el curso, no salen todos a la vez por cuestiones de homologación del mismo.**

## DIPLOMAS

Los diplomas serán emitidos por la U.P.Comillas cuando el tutor termine la corrección de todos los trabajos y verifique la superación de los tests de evaluación.

Para la certificación del curso y obtención del diploma es obligatorio, haber superado todos los tests así como el trabajo final dentro de las fechas que dure el curso.

El periodo medio de entrega de diplomas *será de un mes a* contar desde la fecha de finalización del curso, en ese momento cada alumno podrá pasar por la sede que eligió al registrarse en el curso para recoger su diploma.

Sólo los alumnos matriculados en la U.P.Comillas de Madrid podrán recoger los diplomas en esta Universidad, los demás alumnos tendrán que indicar una sede del sindicato en Castilla La Mancha donde podrán recogerlos. **No se envían los certificados por correo** en ningún caso, la entrega es exclusivamente en persona.